 ALCALDÍA MAYOR DE BOGOTÁ D.C. SECRETARÍA DE SALUD	DESARROLLO Y FORTALECIMIENTO ORGANIZACIONAL DIRECCIÓN PLANEACIÓN INSTITUCIONAL Y CALIDAD SISTEMA DE GESTIÓN CONTROL DOCUMENTAL				
	ACTA DE REUNIÓN				
	Código:	SDS-DFO-FT-001	Versión:	1	
Elaborado por: Alvaro Amado Camacho / Revisado por: Samir Andrés Salazar / Aprobado por: Luz Angela Manquillo Erazo					

Tema: Orientación técnica producto Análisis Sociales de la Salud

Dependencia (Dirección / Oficina)	Proceso
Subdirección de Gestión y Evaluación de Políticas en Salud Pública	Gestión social y territorial en salud pública

Objetivo	Fecha: 09 de diciembre de 2025			
Realizar orientación técnica al equipo del producto de Análisis Sociales de la Salud de la SISS Sur sobre los ajustes realizados a la priorización territorial y poblacional de la temática 1 sobre Envejecimiento.	Tipo de reunión	Asistencia Técnica:		
		Asesoría ()		Capacitación ()
		Orientación (X)		Acompañamiento ()
	Modalidad:	Otro ()		
		Presencial ()	Virtual (X)	Mixta ()
	Lugar: Microsoft Teams			
	Hora Inicio: 10:00 am Hora Fin: 12:00 pm			
	Notas por: Irlena Salcedo- Yerly Flórez			
	Próxima Reunión: Por definir			
	Quien cita: Equipo de Análisis			

TEMAS Y COMENTARIOS TRATADOS *



Siendo las 10:00 a.m. se inicia la orientación técnica por parte de SDS al equipo de Análisis Sociales de la Salud de la Subred Sur. La SDS planteó como objetivo revisar ajustes finales al plan de análisis, aprobar la priorización territorial realizada y la estructura metodológica de la investigación.

Para continuar, los profesionales especializados de SDS – SGYEPSP mencionan que posterior a la revisión del plan de análisis y demás soportes enviados por la SISS Sur, realizan discusión sobre algunos aspectos a tener en cuenta para definir las localidades y momentos de curso de vida para la investigación de la fase 1 sobre Envejecimiento, sin embargo, se suscita a que desde la SISS Sur se presenten los avances obtenidos y decisiones tomadas durante la última semana.

Para lo anterior, desde la subred se presenta el nuevo ejercicio de priorización territorial elaborado de manera conjunta por la tripleta para lo cual se destacaron los principales puntos clave para el abordaje del envejecimiento con el propósito de definir las localidades y posteriormente construir las categorías de análisis.

Se resaltó la marcada heterogeneidad demográfica de Bogotá, evidenciada en localidades con mayor envejecimiento poblacional en el centro del distrito y una concentración de población joven en el sur y las periferias. Es claro que la ciudad atraviesa una transición demográfica avanzada, caracterizada por el aumento progresivo de la población mayor de 60 años y la estabilidad o disminución del grupo menor de 15 años. Debido a que este proceso no es uniforme entre localidades, se enfatizó en la necesidad de definir con precisión la delimitación geográfica y poblacional que orientará la descripción y el análisis del estudio.

De acuerdo con lo anterior, se consideró la revisión de los criterios seleccionados para realizar la priorización territorial, en el marco de un ejercicio de ponderación y validación de las localidades más relevantes en el ejercicio, con base en los aportes del perfil geográfico del equipo y su elaboración de mapas que permitan comprender y espacializar los criterios seleccionados.

 <p>ALCALDÍA MAYOR DE BOGOTÁ D.C. SECRETARÍA DE SALUD</p>	<p>DESARROLLO Y FORTALECIMIENTO ORGANIZACIONAL DIRECCIÓN PLANEACIÓN INSTITUCIONAL Y CALIDAD SISTEMA DE GESTIÓN CONTROL DOCUMENTAL</p>				
	<p>ACTA DE REUNIÓN</p>				
	Código:	SDS-DFO-FT-001	Versión:	1	

Elaborado por: Alvaro Amado Camacho / Revisado por: Samir Andrés Salazar / Aprobado por: Luz Angela Manquillo Erazo

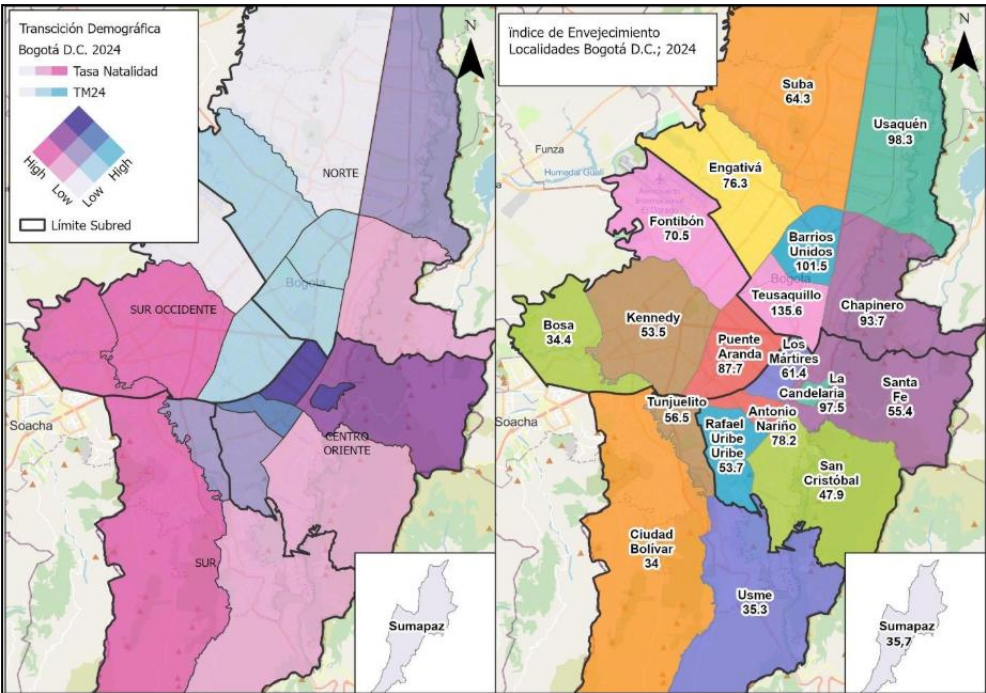

Criterios:- Transición Demográfica (TD) e – Índice de Envejecimiento (IE)

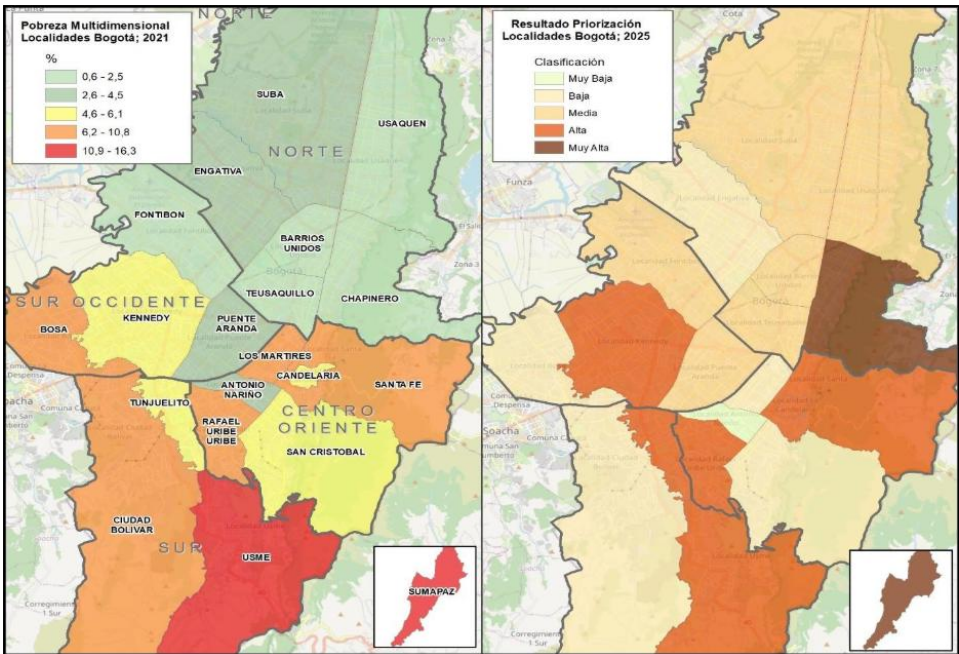

- Pobreza Multidimensional (PM)



Por parte de SDS, se menciona que es pertinente anexar la tabla que da cuenta del ejercicio de ponderación y validación realizado por el equipo a partir de la cual se priorizaron las localidades. También incluir en la primera

 <p>ALCALDÍA MAYOR DE BOGOTÁ D.C. SECRETARÍA DE SALUD</p>	<p>DESARROLLO Y FORTALECIMIENTO ORGANIZACIONAL DIRECCIÓN PLANEACIÓN INSTITUCIONAL Y CALIDAD SISTEMA DE GESTIÓN CONTROL DOCUMENTAL</p>				
	<p>ACTA DE REUNIÓN</p>				
	<p>Código:</p>	<p>SDS-DFO-FT-001</p>	<p>Versión:</p>	<p>1</p>	
<p>Elaborado por: Alvaro Amado Camacho / Revisado por: Samir Andrés Salazar / Aprobado por: Luz Angela Manquillo Erazo</p>					

parte de contexto, el proceso que se realizó de manera descriptiva.

La SDS sugiere que para poder tener comparación entre varias localidades, se seleccione la localidad con mayor ponderación, la de menor y una intermedia, de acuerdo a los diferentes criterios, incluyendo localidades con Ruralidad.

Con base en lo anterior, se establece en consenso entre la SDS y la SISS Sur, realizar el estudio sobre envejecimiento en las localidades de Chapinero, Antonio Nariño y Sumapaz considerando los criterios mencionados anteriormente. Cada uno de los integrantes de la triplete manifestó su aprobación

Adicionalmente, desde SDS se propuso adoptar un enfoque centrado en envejecimiento activo, enfocado en lo que las personas necesitan para envejecer bien, incluyendo perspectivas subjetivas y objetivas, priorizando la voz de jóvenes y adultos a la luz de los criterios que se establecieron en la metodología. Adicionalmente, se establece que la población sobre la cual se desarrollará la investigación será la de jóvenes y adultos.

Es importante también, centrar el análisis en Determinantes Sociales de las Desigualdades de la Salud (DSS) y no sobre las inequidades planteadas inicialmente por la subred, para lo cual se sugiere identificar DSS relevantes por curso de vida, cruzar DSS con condiciones esperadas en jóvenes y adultos, percepciones intergeneracionales frente al envejecimiento activo, el sentir de cada MCV y necesidades en salud, educación, servicios sociales, etc., y evaluar si la respuesta institucional actual garantiza condiciones para un envejecimiento activo.

En cuanto a los objetivos, se recomendó cambiar “Inequidades” por DSS, revisar si la respuesta actual que hay en lo MCV juventud y adultez está asegurando un envejecimiento activo o no. Identificar los principales DSS por curso de vida, qué debe tener un joven y un adulto, adicionarlo en la tabla de categorías de análisis.

Con el propósito de plasmar las necesidades, preferencias y valoraciones de las personas mayores, se sugiere preguntar a esta población cómo se está presentando la respuesta actual, cómo ven esta respuesta para atender su condición de vejez

Adicionalmente, se solicita que, en el documento, se realicen cruces por edad y género. Ajustar la gráfica de “Pilares Fundamentales del Envejecimiento Activo” teniendo en cuenta que todos están corresponden a calidad de vida. Finalmente se establece como acuerdos:

- Incorporar tabla descriptiva de criterios de priorización territorial.
- Definir categorías y subcategorías para instrumentos y plan de análisis.
- Ajustar la gráfica de Pilares del envejecimiento
- Avanzar en el diseño de instrumentos y estructura del Capítulo I.
- Participar en el espacio de revisión previa antes de radicación.

4. Cierre

Se dio por finalizada la sesión agradeciendo la participación del equipo de la Subred Sur y reiterando la disponibilidad de la SDS para acompañar los ajustes metodológicos requeridos. Siendo las 12:00 del mediodía se da por terminada la reunión, indicando que próximamente se informará sobre asistencia técnica del mes de diciembre con todas las SISS en la cual se establecerán los acuerdos para radicar lo correspondiente a diciembre.

COMPROMISOS*

ACCIÓN	RESPONSABLE	FECHA
--------	-------------	-------

 ALCALDÍA MAYOR DE BOGOTÁ D.C. SECRETARÍA DE SALUD	DESARROLLO Y FORTALECIMIENTO ORGANIZACIONAL DIRECCIÓN PLANEACIÓN INSTITUCIONAL Y CALIDAD SISTEMA DE GESTIÓN CONTROL DOCUMENTAL				
	ACTA DE REUNIÓN				
	Código:	SDS-DFO-FT-001	Versión:	1	
Elaborado por: Alvaro Amado Camacho / Revisado por: Samir Andrés Salazar / Aprobado por: Luz Angela Manquillo Erazo					

Ajustar el plan de análisis, avance capítulo I y diseño de instrumentos	Tripleta Subred Sur	30/12/2025
Participar en la asistencia técnica de diciembre	Tripleta Subred Sur	Por definir

REVISIÓN Y APROBACIÓN DEL ACTA

No	NOMBRES Y APELLIDOS	CORREO	TELÉFONO	DIRECCIÓN/ OFICINA/	FIRMA
1	Daniel Mateus Arciniegas	d1mateus@saludcapital.gov.co	3165759150	SGYEPSP	
2	Irlena Salcedo Pretelt	isalcedo@saludcapital.gov.co	3005709641	SGYEPSP	

ASISTENTES

Marca temporal	Nombre completo	Correo electrónico	Teléfono	Entidad que representa	Cargo	¿Acepta este formulario como firma de asistencia de la Reunión ?
9/12/25 10:33:28	Irlena Salcedo	isalcedo@saludcapital.gov.co	300 5709641	SGYEPSP	Profesional especializado	Si
9/12/25 10:35:31	Andrés Felipe Torres	analisis@subredsur.gov.co	3128776519	Siss sur	Geógrafo	Sí
9/12/25 10:37:52	Daniel Mateus Arciniegas	d1mateus@saludcapital.gov.co	3165759150	SDS - SGYEPSP	Profesional especializado	Sí
9/12/25 10:40:47	Santiago Valencia Rico	savalencia@saludcapital.gov.co	3103767364	SDS - SGYEPSP	Profesional especializado	Sí
9/12/25 10:51:43	Javier David Galvis	analisis@subredsur.gov.co	3132768926	Gestión y análisis de políticas	Sociólogo	Sí
9/12/25 11:26:32	Yerly Johanna Flórez Angarita	Analisis@subredsur.gov.co	321 2105652	Subred Sur	Epidemióloga	Sí

Anexo listado de asistencia SDS-PYC-FT-002.

Nota: Cuando la asistencia es igual o superior a 10 personas, se debe hacer uso del formato Listado de asistencia a reuniones SDS-PYC-FT-002, según lineamiento SDS-PYC-LN-011

Evaluación y cierre de la reunión	
¿Se logró el objetivo?	Observaciones (si aplica)
Si (X) No ()	

* Se podrán incluir o eliminar filas de acuerdo con el requerimiento.